

¿Qué es el AAS & PGAS?

Es un documento de gestión sociambiental que ha sido elaborado para el edificio de la futura Central de Emergencias 911.

Objetivos:

- ✓ Identificar los potenciales impactos generados por las actividades del Proyecto 911.
- ✓ Establecer medidas de manejo ambiental y social.

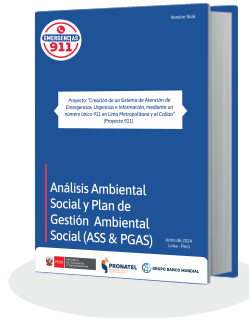

Medidas de manejo ambiental y social del Proyecto 911



Plan de prevención, control y mitigación



Plan de manejo de materiales de construcción



Plan de manejo de residuos



Plan de gestión social y comunicacional

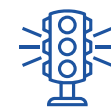

Plan de gestión del tráfico



Plan de condiciones laborales

► Plan de prevención, control y mitigación:

Establece medidas para prevenir, controlar y/o mitigar los impactos y riesgos ambientales sobre el aire, el ruido, el agua y el suelo.

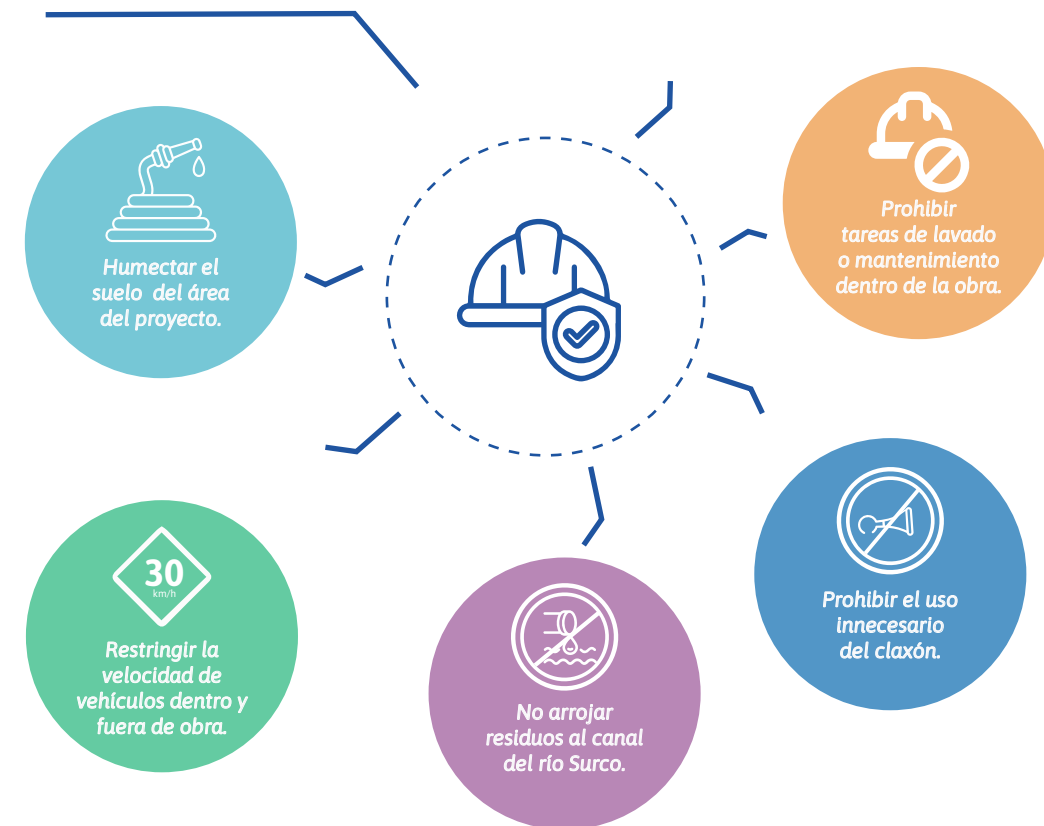

► Plan de manejo de materiales de construcción

Desarrolla medidas durante los trabajos de adquisición, transporte, recepción y almacenamiento de materiales de construcción.



¿Qué es el PGAS?

Es el Plan de Gestión Ambiental y Social, que forma parte del AAS & PGAS, en el cual se establecen acciones para gestionar los impactos ambientales y sociales generados por las actividades del Proyecto 911.

Implementación de los planes

¿Quién implementa los planes?

La empresa contratista que ejecutará la obra

¿Quién garantiza la ejecución de los planes?

La empresa que supervisará la ejecución de la obra

¿Quién da seguimiento al cumplimiento de los planes?

Pronatel



Se construirá en:
Av. El Sol s/n, colindante al Centro de Operaciones de Emergencia Nacional (COEN) y a la Base Aérea Las Palmas, Chorrillos, Lima - Perú.

Análisis Ambiental Social y Plan de Gestión Ambiental Social (AAS & PGAS)

de la futura Central de Emergencias 911



► **Plan de manejo de residuos**

Contempla medidas para la gestión integral de residuos sólidos generados por las actividades de la obra.



► **Plan de gestión del tráfico**

Establece medidas para controlar el incremento del tráfico vehicular y prevenir accidentes de tránsito durante la movilización de vehículos.

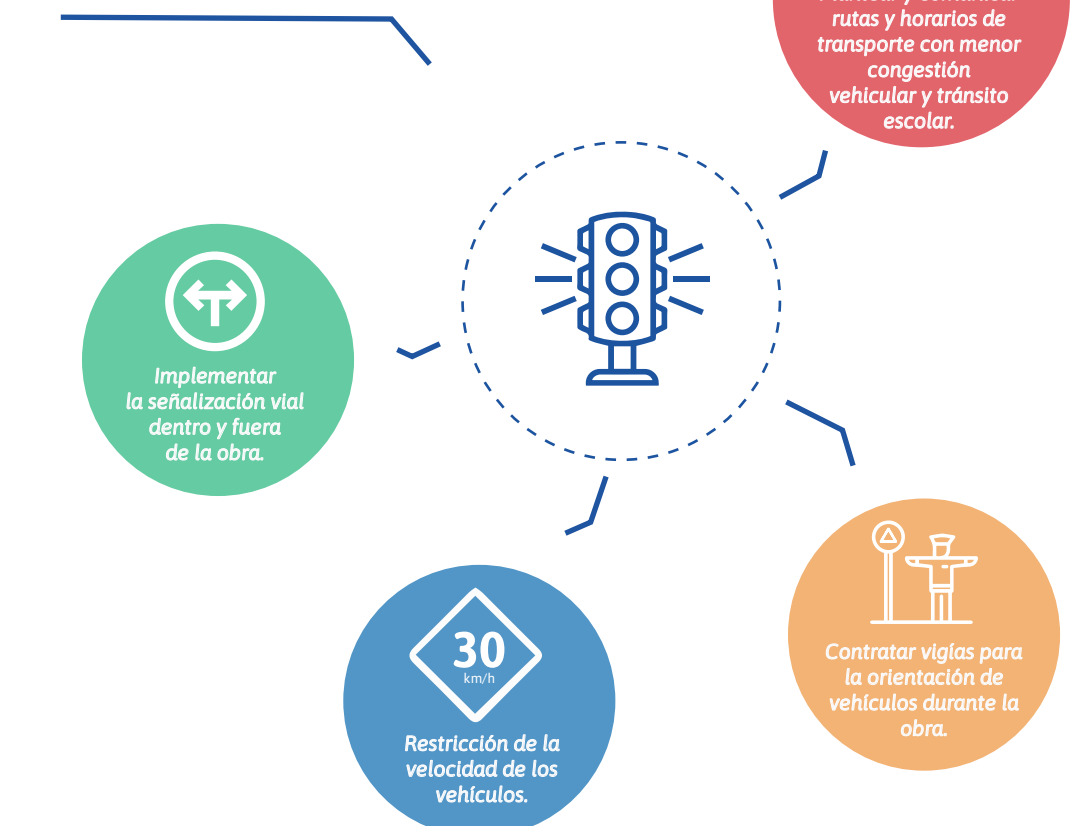

► **Plan de condiciones laborales**

Establece medidas y acciones de gestión laboral para los trabajadores de la contratista que ejecutará la obra.



Descarga el AAS & PGAS a través del QR:



► **Plan de gestión social y comunicacional**

Establece medidas para implementar acciones de difusión de la ejecución de la obra de la futura Central de Emergencias 911. Está dirigido a la ciudadanía y a los trabajadores de la contratista que ejecutará la obra.

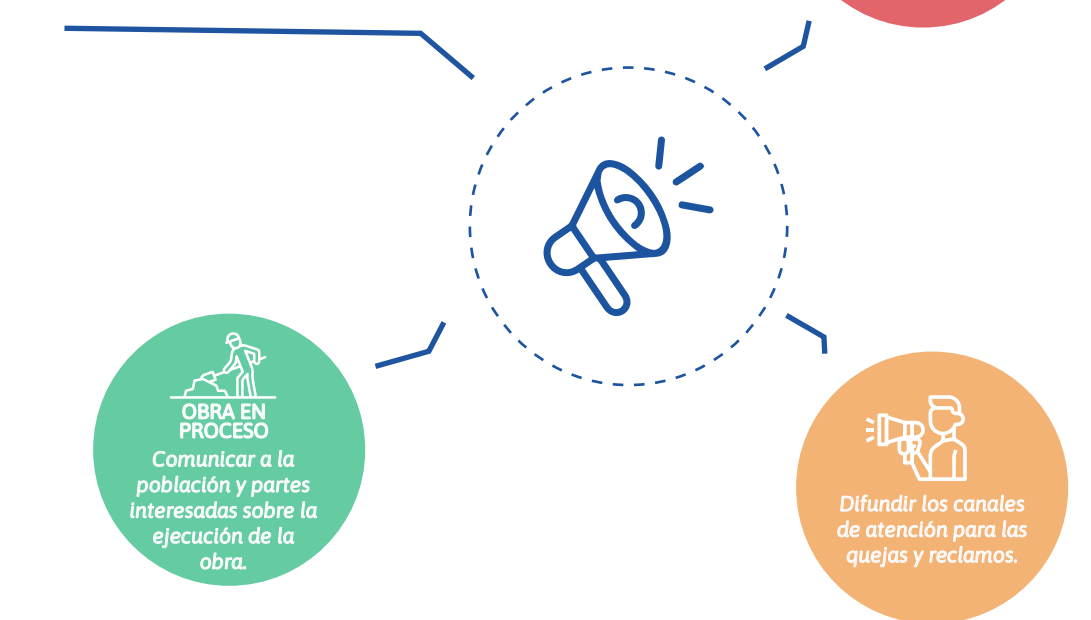

Tiene como objetivo atender y brindar respuesta de manera oportuna las quejas y reclamos durante la construcción de la futura Central de Emergencias 911.



PROGRAMA NACIONAL DE TELECOMUNICACIONES
Av. Paseo de la República 1645, Lima, Perú
Central telefónica (511) 488-0940



www.gob.pe/pronatel